

**Aktenzeichen**  
**B/674/24**

Bilddateien von der Kamera der Zeugin W.,  
angefertigt am 29.02.2024, inkl. EXIF-Daten

Ermittelnder Beamter:  
POKin Schäfer

**Bilddatei Nr. 01**

Datum:  
29.02.2024

Uhrzeit:  
13.43 Uhr

Koordinaten:  
51°47'11.4"N 6°24'28.5"E  
16m ü. NN



**Bilddatei Nr. 02**

Datum:  
29.02.2024

Uhrzeit:  
13.48 Uhr

Koordinaten:  
51°47'11.4"N 6°24'28.5"E  
16m ü. NN

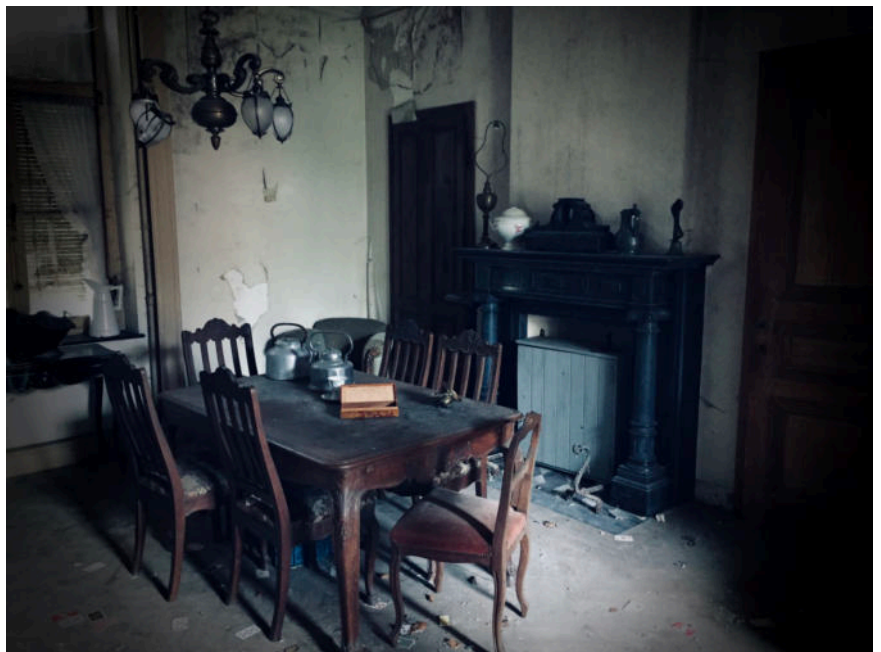

**Bilddatei Nr. 03**

Datum:  
29.02.2024

Uhrzeit:  
14.23 Uhr

Koordinaten:  
51°47'11.4"N 6°24'28.5"E  
16m ü. NN



**Bilddatei Nr. 04**

Datum:  
29.02.2024

Uhrzeit:  
14.27 Uhr

Koordinaten:  
51°47'11.4"N 6°24'28.5"E  
16m ü. NN



**Bilddatei Nr. 05**

Datum:  
29.02.2024

Uhrzeit:  
14.30 Uhr

Koordinaten:  
41°37'36.2"N 71°21'23.2"W  
-57m ü. NN



**Bilddatei Nr. 06**

Datum:  
29.02.2024

Uhrzeit:  
14.31 Uhr

Koordinaten:  
41°37'36.2"N 71°21'23.2"W  
-57m ü. NN



**Bilddatei Nr. 07**

Datum:  
29.02.2024

Uhrzeit:  
14.39 Uhr

Koordinaten:  
41°37'36.2"N 71°21'23.2"W  
-57m ü. NN

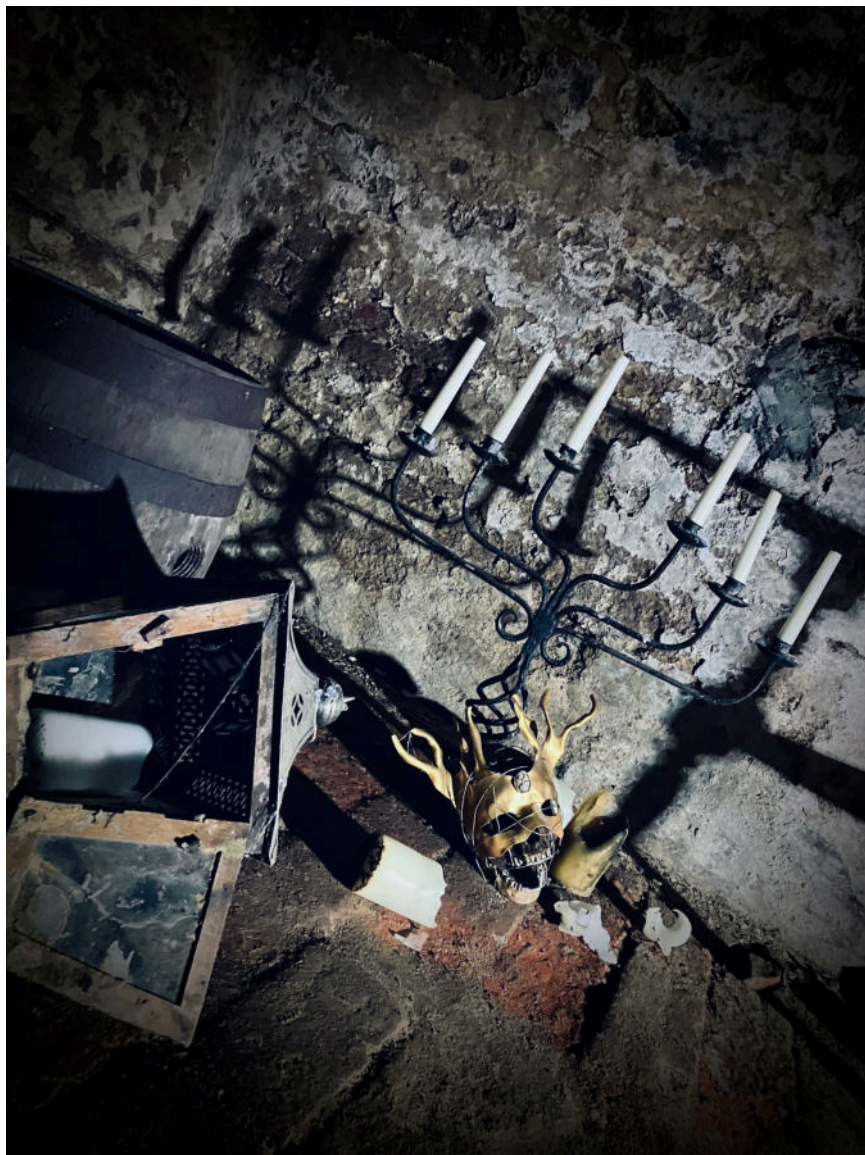

**Bilddatei Nr. 08**

Datum:  
29.02.2024

Uhrzeit:  
14.47 Uhr

Koordinaten:  
41°37'36.2"N 71°21'23.2"W  
-57m ü. NN



**Bilddatei Nr. 09**

Datum:  
29.02.2024

Uhrzeit:  
14.48 Uhr

Koordinaten:  
41°37'36.2"N 71°21'23.2"W  
-57m ü. NN



**Bilddatei Nr. 10**

Datum:  
29.02.2024

Uhrzeit:  
14.49 Uhr

Koordinaten:  
41°37'36.2"N 71°21'23.2"W  
-57m ü. NN



**Bilddatei Nr. 11**

Datum:  
29.02.2024

Uhrzeit:  
14.55 Uhr

Koordinaten:  
41°37'36.2"N 71°21'23.2"W  
-57m ü. NN



**Bilddatei Nr. 12**

Datum:  
29.02.2024

Uhrzeit:  
14.57 Uhr

Koordinaten:  
41°37'36.2"N 71°21'23.2"W  
-57m ü. NN

